

「まちなか巡回バス」事業計画（案）に関する説明

●運行概要について

「まちなか巡回バス」は、既存スクールバスの空き時間を活用し、午前中の高齢者が移動する時間帯に運行しています。

運行エリアは、阿賀町の津川市街地から芦沢・上ノ山を通り、鹿瀬地域から鹿瀬診療所までを中心に1日3便（3往復）運行しています。

●利用状況について

令和3年10月より試験運行が始まった「まちなか巡回バス」ですが、時期が進むにつれ乗車人数が増加しており、乗車人数の推移を見ると令和3年度の乗車人数は6ヶ月で794人、月平均で132人、令和4年度の乗車人数は3ヶ月で698人、月平均は232人と大きく乗車人数が増加しております。この要因は、1日3便運行している「まちなか巡回バス」を利用して、1便にて医療機関への受診と薬局での薬の受け取り、2便にてスーパー又はホームセンターでの買い物、3便にて帰宅するといった生活に直結した運行をしていることが乗車人数の増加につながっているものとして考えられます。

●令和4年10月以降の運行について

まちなか巡回バスは、令和4年9月末をもって実証実験の運行期間が終了しますが、通院や買い物のための重要な公共交通手段としての役割を担っており、基本として現在の運行ダイヤを継続し、令和4年10月以降本格乗合運行を実施いたします。

<運行ダイヤ継続の理由>

- ▶ 日出谷・豊実地域や上川地域といった津川地域以外の利用者の方が曜日限定の福祉バスや各種バス等を利用して、津川地域まで赴き、まちなか巡回バスを利用しながら、買い物などの私用を済ませ、帰宅時にまた福祉バスを利用して帰宅するといった「まちなか巡回バス」と複合的な利用をされている。

まちなか巡回バス事業計画（案）

資料6－参考1

町中心部の金融機関、医療機関、薬局、商業施設及び鹿瀬診療所等を巡回運行することにより、町中心部の回遊性及びバス利便性の向上を図ることを目的に、令和3年10月より「まちなか巡回バス」の実証運行を開始していたが、9月末の運行終了に伴い、令和4年10月より以下のとおり本格運行の実施をする。

運行目的	町所有スクールバスの空き時間を活用し、高齢者の移動が多い午前中の時間帯（概ね8：40～12：30）に、定時定路線バスを運行する
運行開始日	令和3年10月1日～
運行曜日	平日運行（土日祝祭日及び年末年始は運休）
運行区域	津川地域中心部～芦沢区～上ノ山区～鹿瀬地区～鹿瀬診療所まで
運行便数	1日3便
運行時刻	1日3便 【1便】 きりん橋 8：40発 → きりん橋 9：41着 【2便】 きりん橋 10：10発 → きりん橋 11：04着 【3便】 きりん橋 11：30発 → きりん橋 12：24着
運賃	無料
乗降場所	別紙、資料6－参考3を参照
道路	別紙、資料6－参考3を参照
車両	運転者を含む乗車定員29人乗りのマイクロバスを常用車両とする。
運行事業者	株式会社 東蒲観光バス

1. 乗車人数の推移

運行年月	令和3年度		令和4年度	
	乗車人数	1日平均	乗車人数	1日平均
10月	100	4.8	-	-
11月	136	6.8	-	-
12月	153	7.3	-	-
1月	90	4.7	-	-
2月	121	6.7	-	-
3月	194	8.8	-	-
4月	-	-	231	11.6
5月	-	-	230	12.1
6月	-	-	237	10.8
合計	794	6.6	698	11.4

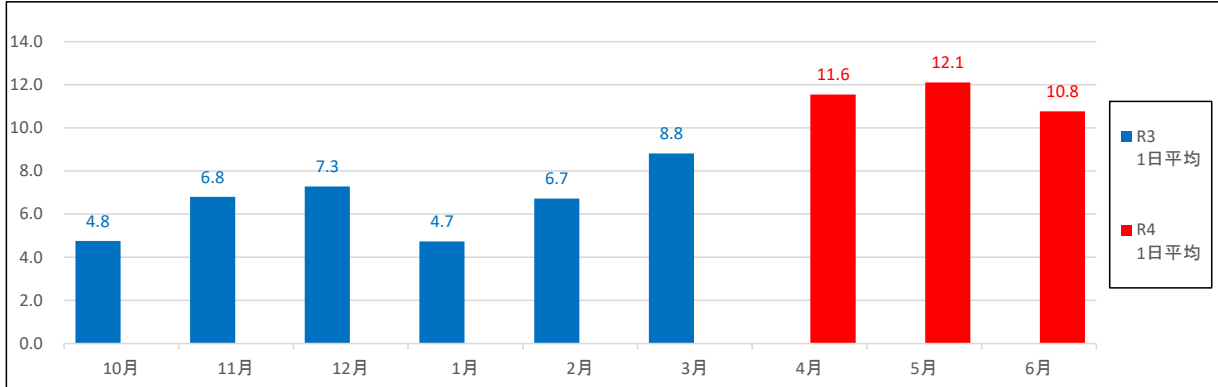

2. 運行便別乗車人数 (年間)

運行月日	令和3年度				令和4年度			
	乗車人数	1便 きりん橋発 (8:40分 発)	2便 きりん橋発 (10:10分 発)	3便 きりん橋発 (11:30分 発)	乗車人数	1便 きりん橋発 (8:40分 発)	2便 きりん橋発 (10:10分 発)	3便 きりん橋発 (11:30分 発)
10月	100	43	37	20	-	-	-	-
11月	136	50	62	24	-	-	-	-
12月	153	53	62	38	-	-	-	-
1月	90	27	41	22	-	-	-	-
2月	121	33	52	36	-	-	-	-
3月	194	65	70	59	-	-	-	-
4月	-	-	-	-	231	73	93	65
5月	-	-	-	-	230	95	81	54
6月	-	-	-	-	237	90	93	54
合計	794	271	324	199	698	258	267	173

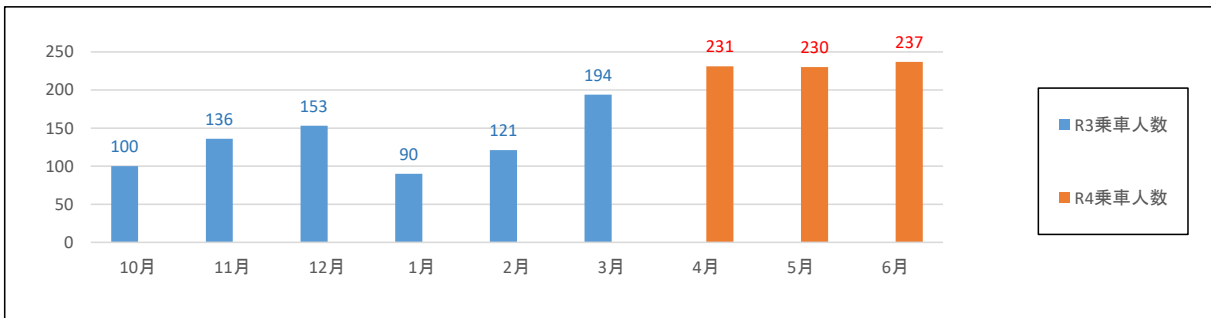

●東川予約制バスと同様に令和3年10月より試験運行が始まった「まちなか巡回バス」であるが、こちらも時期が進むにつれ乗車人数が増加している。

●「1. 乗車人数の推移」を見ると令和3年度の乗車人数は6ヶ月で794人、月平均で132人、令和4年度の乗車人数は3ヶ月で698人、月平均は232人と大きく乗車人数が増加した。この要因は、1日3便運行している「まちなか巡回バス」を利用して、1便にて病院への受診と薬局での薬の受け取り、2便にてスーパー又はホームセンターでの買い物、3便にて帰宅するといった生活に直結した運行をしていることが乗車人数の増加の要因として考えられ、また、日出谷・豊実地域や上川地域といった津川地域以外の利用者の方が曜日限定の福祉バスや各種バス等を利用して、津川地域まで赴き、まちなか巡回バスを利用しながら、買い物などの私用を済ませ、帰宅時にまた福祉バスを利用して帰宅するといった複合的な利用方法がされていることも増加の要因の一つとして考えられる。

まちなか巡回バス運行時刻表及び路線図

資料6-参考3

運行時刻表

停留所	時刻	時刻	時刻
きりん橋(始点)	8:40	10:10	11:30
下町	8:40	10:10	11:30
住吉神社前	8:40	10:10	11:30
仲町	8:41	10:11	11:31
植木屋前	8:41	10:11	11:31
上町	8:42	10:12	11:32
林美容院前	8:42	10:12	11:32
温泉入口	8:43	10:13	11:33
高校前	8:44	10:14	11:34
旧消防署前	8:45	10:15	11:35
やまぶきの里	8:46	10:16	11:36
阿賀町役場	8:48	10:18	11:38
芦沢	8:51	↓	11:41
上ノ山①	8:53	↓	11:43
上ノ山②	8:54	↓	11:44
上ノ山③	8:54	↓	11:44
渡辺医院・原町	8:57	10:20	11:47
県立病院前	8:58	10:21	11:48
津川病院	9:00	10:23	11:50
きりん山温泉	9:01	10:24	11:51
鹿瀬一本杉	9:02	10:25	11:52
鹿瀬下村	9:03	10:26	11:53
旧鹿瀬中学前	9:04	10:27	11:54
三島神社前	9:05	10:28	11:55
田中	9:06	10:29	11:56
鹿瀬支所前	9:07	10:30	11:57
田部鉄工倉庫前	9:09	10:32	11:59
稲荷前	9:09	10:32	11:59
鹿瀬診療所前	9:10	10:33	12:00
鹿瀬支所前	9:12	10:35	12:02
田中	9:13	10:36	12:03
三島神社前	9:14	10:37	12:04
旧鹿瀬中学前	9:15	10:38	12:05
鹿瀬下村	9:16	10:39	12:06
鹿瀬一本杉	9:17	10:40	12:07
きりん山温泉	9:18	10:41	12:08
津川病院	9:20	10:43	12:10
県立病院前	9:21	10:44	12:11
渡辺医院・原町	9:23	10:46	12:13
上ノ山③	9:26	10:49	↓
上ノ山②	9:26	10:49	↓
上ノ山①	9:27	10:50	↓
芦沢	9:29	10:52	↓
阿賀町役場	9:32	10:55	12:15
やまぶきの里	9:34	10:57	12:17
旧消防署前	9:35	10:58	12:18
高校前	9:36	10:59	12:19
温泉入口	9:37	11:00	12:20
林美容院前	9:37	11:00	12:20
上町	9:38	11:01	12:21
植木屋前	9:39	11:02	12:22
仲町	9:39	11:02	12:22
住吉神社前	9:40	11:03	12:23
下町	9:40	11:03	12:23
きりん橋(終点)	9:41	11:04	12:24

路線図

