令和5年度 阿賀町ごみ分別カレンダー

鹿瀬地域 三川地域

ごみ分別早見表 QRコード

- ●収集日の**午前8時**までにごみステーションに出してください。土・日曜日、祝日、年始はごみの収集は行いません。
- ●町で収集できないごみは販売店・ごみ収集許可業者に処理を依頼するか、直接処理場に搬入してください。
- ●ごみを直接処理場に搬入する場合は手数料がかかりますので、事前に処理場に搬入するものを連絡してください。
- ●燃やすごみ以外は、透明・半透明の袋を使い収集所に出すことができます。

◎ごみ処理手数料

（100kg単位での計量となります。）

ごみの種類	もやすごみ		もやさないごみ/有害ごみ	
	一般ごみ	粗大ごみ	一般ごみ	粗大ごみ
家庭系	500円	600円	500円	600円
事業系	900円	1,000円	900円	1,000円
処理場	阿賀町クリーンセンター		五泉地域衛生施設組合 不燃物処理センター	
住所	阿賀町払川1991番地		阿賀町長谷2884番地1	
連絡先	92-2294		99-3594	
施設直接搬入時間	午前 9:00～ 正午		午前 8:30～ 正午	
	午後 1:00～ 3:30		午後 1:00～ 4:00	

◎阿賀町のごみ収集許可業者

収集運搬業許可業者名	連絡先
株式会社 中野組	92-3345
株式会社 昭和組	92-2442
上川農業振興公社	95-3650
有限会社 小嶋組	95-2759
有限会社 三川興産	99-2587

もやすごみは、必ず町の指定ごみ袋に入れてください。

もやすごみ

毎週月・水・金曜日

生ごみ・紙くず・衣類
布製品・プラスチック
ゴム・皮革製品

木くず（庭木等）

※長いごみは、**長さ30cm・直径 3cm 以内に切って**から、しばってください。

もやさないごみ

第1・3火曜日

小型家電製品

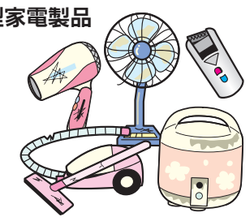

鍋・一斗缶

鉄くず・電球

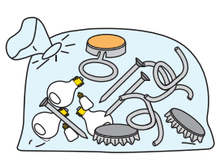

※もやすものと金属・ガラスなどで合成された物は、できるだけ分解して出してください。

有害ごみ

第1・3火曜日

乾電池

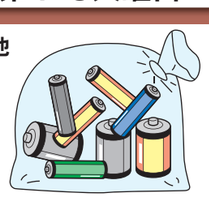

水銀体温計

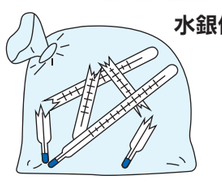

蛍光灯・電球型蛍光灯

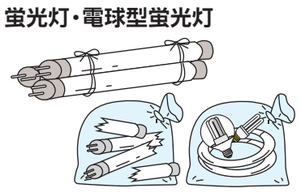

※ニカド電池・パック電池・ボタン電池は、できるだけ家電製品取扱店の回収箱に出してください。

缶・びん・せともの類

第2・4火曜日

空き缶

ガラス製品（ふたは取る）

びん類（直接専用コンテナへ）

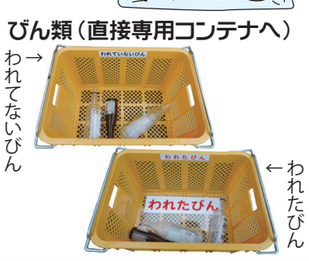

※ビールびん・一升びんは、酒類販売店に出してください。
※スプレー缶は、ガスを抜いてください。

ペットボトル・白色トレイ

第1・3木曜日

ペットボトル

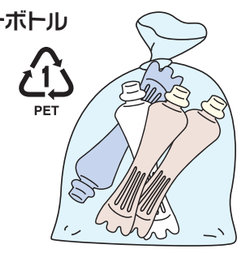

白色トレイ

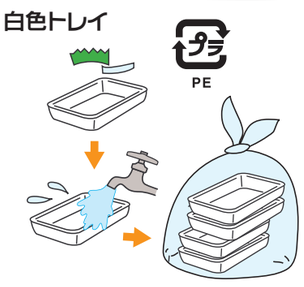

※ペットボトルは水洗いし、ふたとラベルをはずし、つぶしてください。

紙類

第2・4木曜日

段ボール

新聞紙

チラシ

雑誌

紙パック

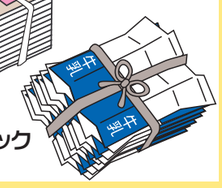

※それぞれ分けて、十文字にしばってください。

収集できないごみ（問合せ・連絡先）

阿賀町クリーンセンター
布団・毛布・シーツ
じゅうたん・電気カーペット

不燃物処理センター
自転車・一輪車

阿賀町消防本部・消防団係
消火器

JA新潟みらい
ハウス用フィルム
マルチ・育苗箱・肥料袋

各パソコンメーカー
パソコン3R推進協会 03-5282-7685
パソコン（http://www.pc3r.jp）

販売店・ごみ収集許可業者
バイク
タイヤ・バッテリー・タイヤホール
農薬・廃油・塗料
石油タンク・ドラム缶
ベッド・耐火金庫
ガスボンベ・農機具・芝刈機・草刈機
畳・スプリングマット
大型家具・ピアノ
テレビ・エアコン
冷蔵庫・洗濯機

上記以外のもので長さ１m以上あるいは重さ20kg以上のもの。

4月

日	月	火	水	木	金	土
						1
2	3	4	5	6	7	8
9	10	11	12	13	14	15
16	17	18	19	20	21	22
23/30	24	25	26	27	28	29

5月

日	月	火	水	木	金	土
	1	2	3	4	5	6
7	8	9	10	11	12	13
14	15	16	17	18	19	20
21	22	23	24	25	26	27
28	29	30	31			

6月

日	月	火	水	木	金	土
				1	2	3
4	5	6	7	8	9	10
11	12	13	14	15	16	17
18	19	20	21	22	23	24
25	26	27	28	29	30	

7月

日	月	火	水	木	金	土
						1
2	3	4	5	6	7	8
9	10	11	12	13	14	15
16	17	18	19	20	21	22
23/30	24/31	25	26	27	28	29

8月

日	月	火	水	木	金	土
		1	2	3	4	5
6	7	8	9	10	11	12
13	14	15	16	17	18	19
20	21	22	23	24	25	26
27	28	29	30	31		

9月

日	月	火	水	木	金	土
					1	2
3	4	5	6	7	8	9
10	11	12	13	14	15	16
17	18	19	20	21	22	23
24	25	26	27	28	29	30

10月

日	月	火	水	木	金	土
1	2	3	4	5	6	7
8	9	10	11	12	13	14
15	16	17	18	19	20	21
22	23	24	25	26	27	28
29	30	31				

11月

日	月	火	水	木	金	土
			1	2	3	4
5	6	7	8	9	10	11
12	13	14	15	16	17	18
19	20	21	22	23	24	25
26	27	28	29	30		

12月

日	月	火	水	木	金	土
					1	2
3	4	5	6	7	8	9
10	11	12	13	14	15	16
17	18	19	20	21	22	23
24/31	25	26	27	28	29	30

1月

日	月	火	水	木	金	土
	1	2	3	4	5	6
7	8	9	10	11	12	13
14	15	16	17	18	19	20
21	22	23	24	25	26	27
28	29	30	31			

2月

日	月	火	水	木	金	土
				1	2	3
4	5	6	7	8	9	10
11	12	13	14	15	16	17
18	19	20	21	22	23	24
25	26	27	28	29		

3月

日	月	火	水	木	金	土
					1	2
3	4	5	6	7	8	9
10	11	12	13	14	15	16
17	18	19	20	21	22	23
24/31	25	26	27	28	29	30

注）もやすごみ　もやさないごみ　有害ごみ　缶・びん・せともの類　ペットボトル・白色トレイ　紙類

再生紙を使用しています。
PRINTED WITH SOY INK 環境に配慮しやすい大豆インクを使用して印刷しています。

【問合せ又は連絡先】
●もやすごみ：阿賀町クリーンセンター ☎92-2294　●もやさないごみ：不燃物処理センター ☎99-3594
●阿賀町本庁 ☎92-5761　●鹿瀬支所 ☎92-3331　●上川支所 ☎95-2221　●三川支所 ☎99-2312